

# LEYENDA DE COLORES EN CITROEN

BA :blanco.

BE : azul.

BG : beige.

GR : gris.

JN : amarillo.

MR : marrón.

NR : negro.

OR : naranja.

RG : rojo.

RS : rosa.

VE : verde.

VI : violeta.

VJ :verde/amarillo.

A : azul.

B : blanco.

C : naranja.

G : amarillo.

H : gris.

I : azul.

M : marrón.

N : negro.

R : rojo.

S : rosa.

V : verde.

W : avellana.

Z : violeta.

ND : sin definir.

# EJEMPLO DE ESQUEMA

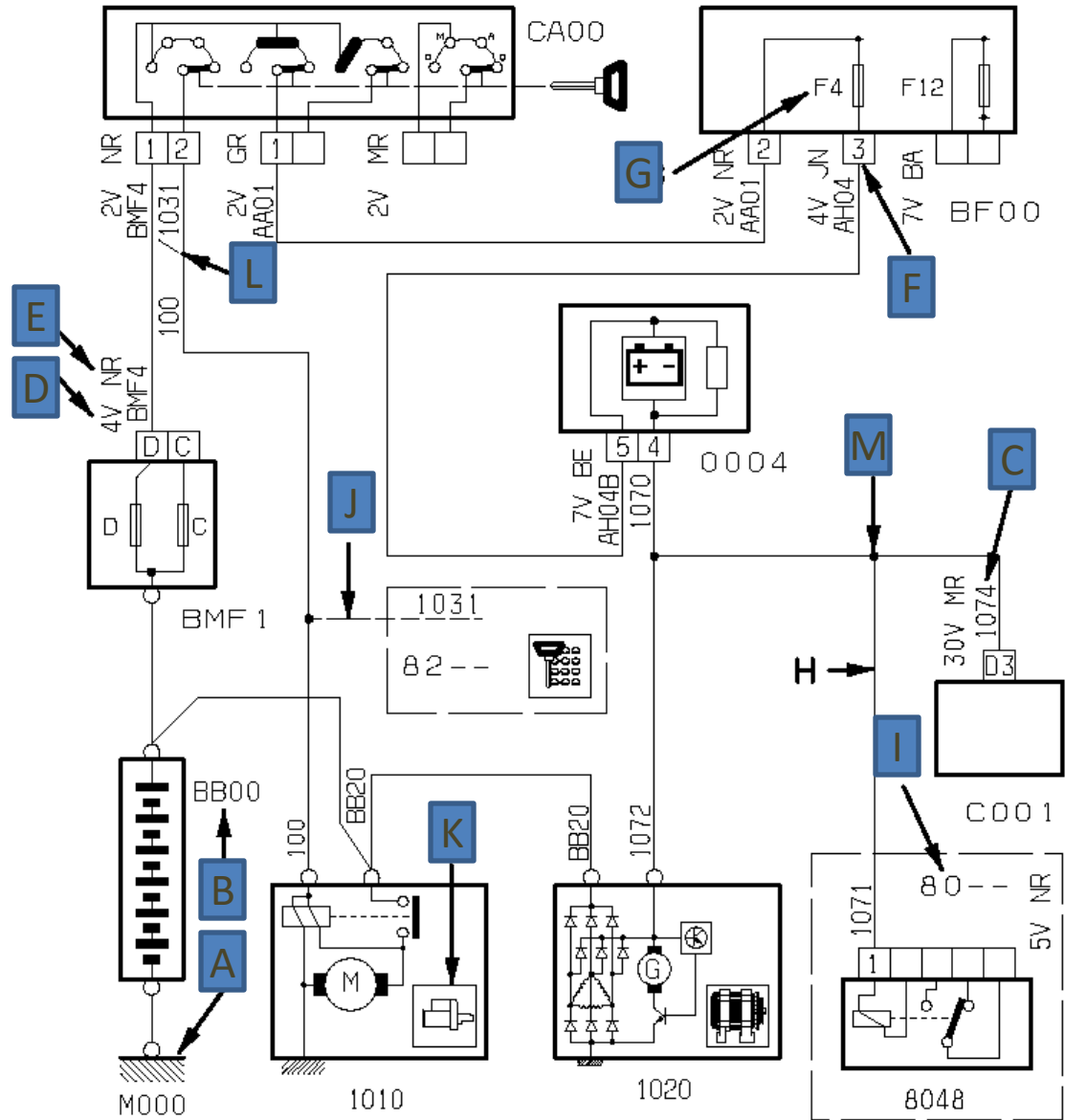

# IDENTIFICACION DEL ORGANO



BB00

-REFERENCIA DE LA PIEZA

Los aparatos están numerados con 4 dígitos, ejemplo : 4310.

Las dos primeras cifras indican la función, las dos cifras siguientes indican el aparato.

La numeración de los testigos está precedida de la letra V , ejemplo : V2610.

Numeración específica de los aparatos que sirven para la alimentación eléctrica:

- BB00 : batería
- BB10 : cajetín + batería
- CA00 : contactor antirrobo
- BF00 : cuadro de fusibles

# NUMERO DE VIA Y COLOR DEL CONECTOR

-COLOR DEL CONECTOR

-NUMERO DE LAS VIAS

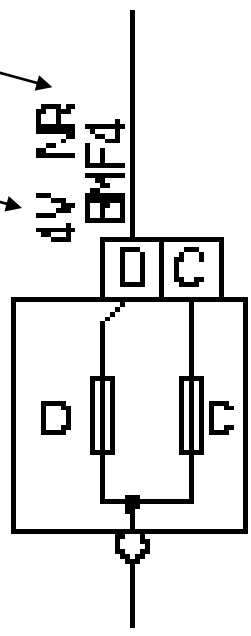

# NUMERO DEL TERMINAL DEL CONECTOR

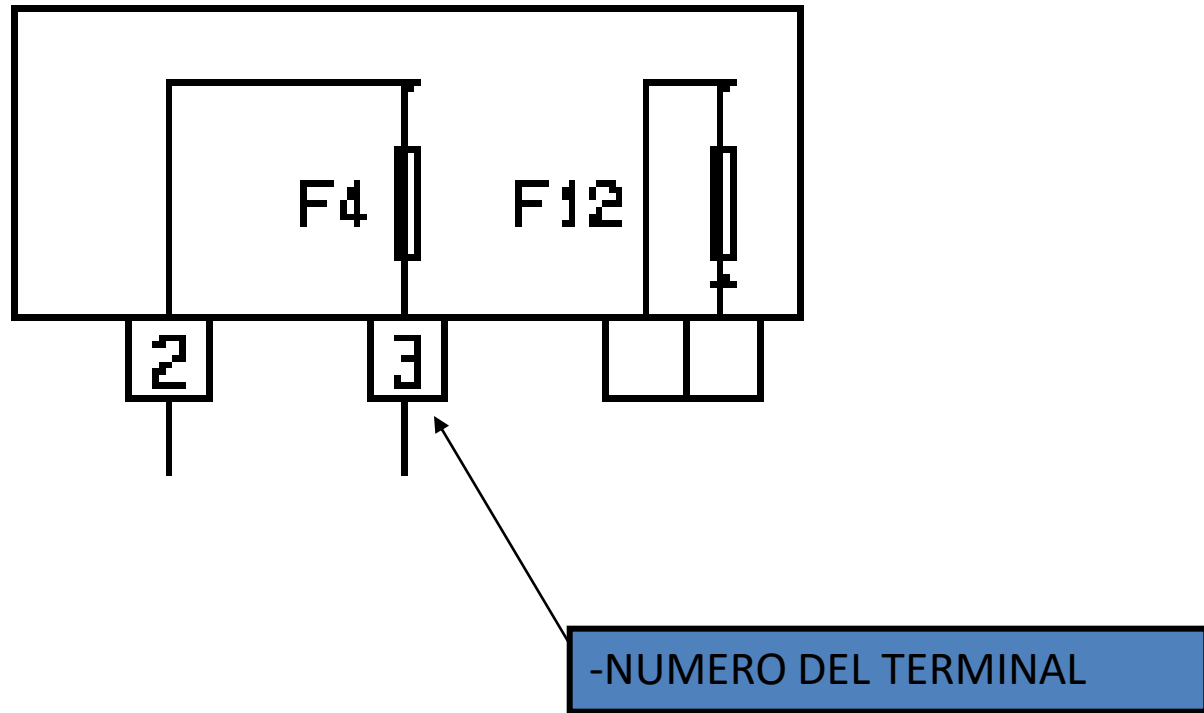

# NUMERO DEL FUSIBLE

-NUMERO DEL FUSIBLE

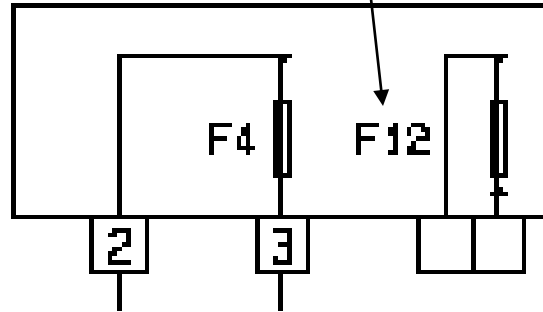

# NUMERO DE IDENTIFICACION DE LAS FUNCIONES

-Nº IDENTIFICACION

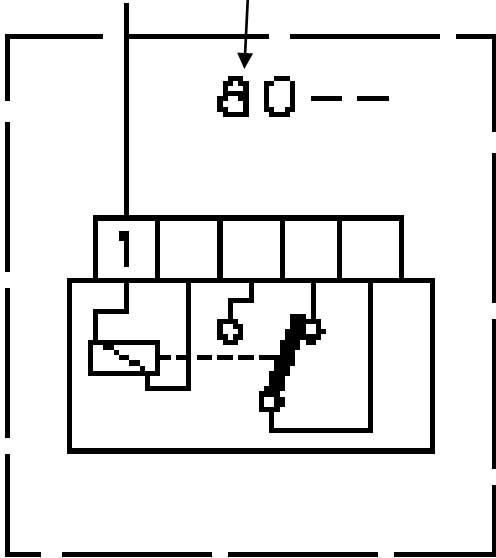

# REPRESENTACION SEGUN EQUIPO

-REPRESENTACION OPCIONAL

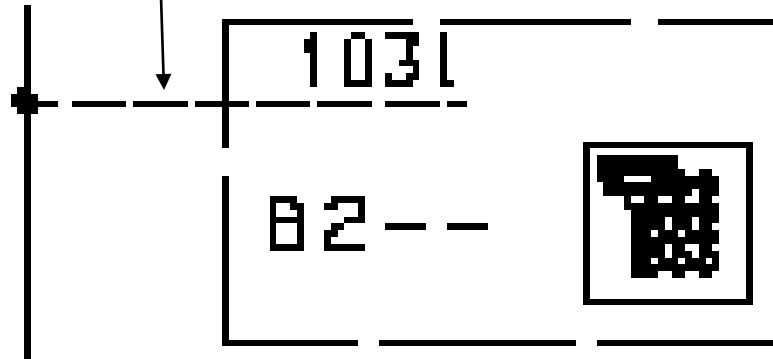



# SIMBOLO DE ORGANO

-SIMBOLO DE LA PIEZA

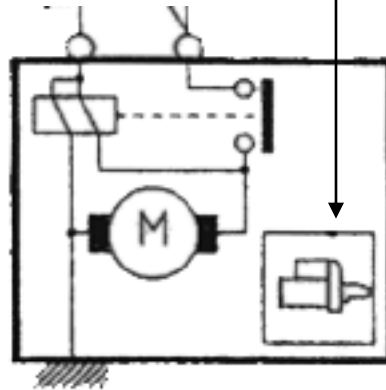

# CABLES UNIDOS

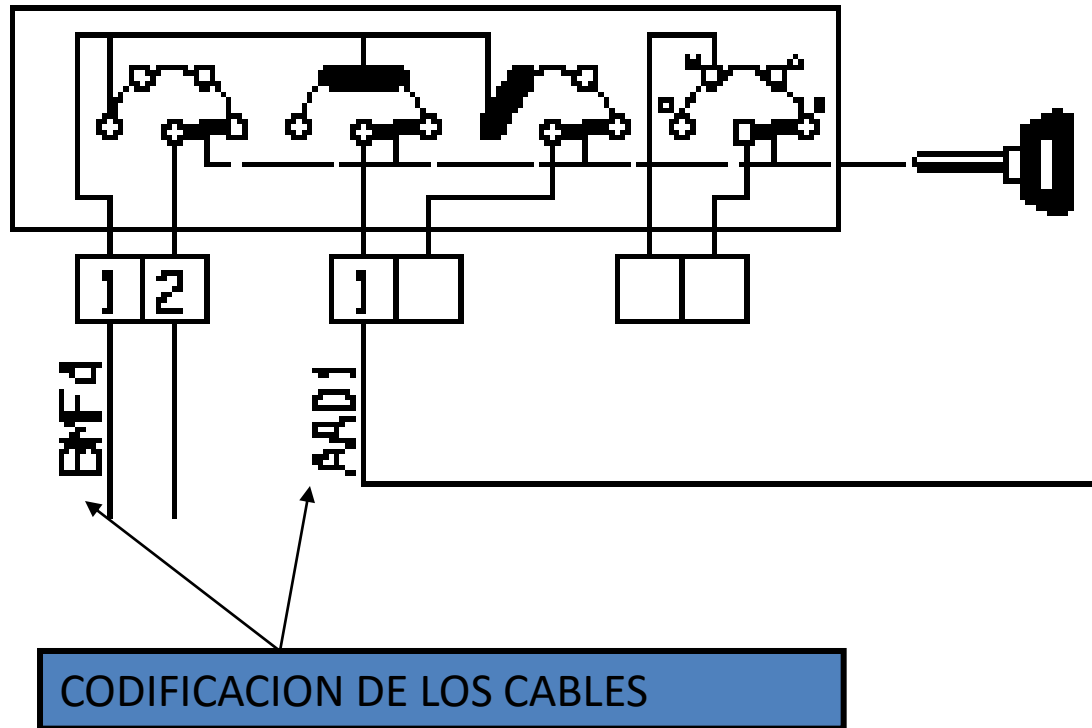

# EMPALME

-EMPALME

